

ПО для IT-управления

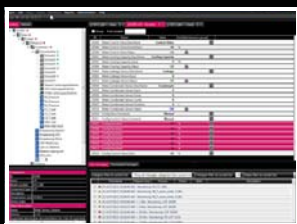

RiZone-Appliance Standard

RiZone поставляется как Hardware- или Software-Appliance.

RiZone Hardware-Appliance представляет собой ПО RiZone, установленное на высокопроизводительном сервере и поставляемое вместе со всемирной поддержкой. Software-Appliance поставляется в качестве виртуального сервера в формате Open Virtualization (OVF), который без проблем может быть инсталлирован на существующее оборудование Вашего ЦОД.

Указание:

- Оба исполнения поддерживают обмен данными с устройствами Rittal и устройствами сторонних производителей с помощью встроенного MIB-браузера

Дополнительно необходимо:

- Лицензия на IP-узлы RiZone-Appliance в зависимости от числа имеющихся IP-узлов

Исполнение Standard	Арт. №		
	Hardware-Appliance ¹⁾	Сервер с Windows	ПО RiZone
	7990.101	7990.201	7990.301
Software-Appliance ¹⁾	Жесткий диск + Windows	ПО RiZone	Графический инструмент RiZone
	7990.103	7990.203	7990.303

¹⁾ Все арт. № из одной строки используются совместно и должны всегда заказываться одновременно.



Лицензия на IP-узлы RiZone-Appliance

Гибкая модель лицензирования RiZone позволяет оптимально адаптировать программу под проект любого размера и одновременно предоставляет возможность расширения ЦОД.

Лицензии на объем IP-узлов варьируются от 25 до 100 узлов, что позволяет выбрать точное, соответствующее размеру ЦОД количество лицензий. Каждый подлежащий мониторингу активный компонент или другой компонент, поддерживающий SNMP, необходимо учитывать при подсчете узлов.

Для кол-ва IP-узлов ¹⁾	Включенные консольные лицензии	Арт. №	
		ПО RiZone	Графический инструмент RiZone
25	4	7990.206	7990.306
100	8	7990.208	7990.308

¹⁾ Все арт. № из одной строки используются совместно и должны всегда заказываться одновременно.



DCIM – управление инфраструктурой ЦОД

RiZone – превосходная поддержка компонентов IT-инфраструктуры. Полное описание функций RiZone можно найти со страницы 604



ПО для отключения серверов для CMC III

Программа-клиент для управления отключением серверов с помощью CMC III. ПО поддерживает все известные операционные системы и версии (напр. Windows 7, VISTA, XP, Server 2003/2008, UNIX/LINUX и VMWARE Sphere/ESX Server, CITRIX XEN и т. д.)

Для каждого сервера, который должен отключаться по событию, необходима одна лицензия.

Лицензии	Арт. №
Отдельная лицензия	7857.421

Указание:

- Обновления ПО и полный список поддерживаемых операционных систем можно найти в интернете.