Металлический фильтр

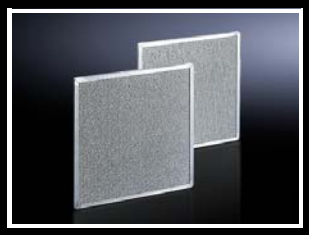

При использовании холодильных агрегатов, в частности, в условиях запыленного и маслосодержащего окружающего воздуха следует применять металлические фильтры. При образовании конденсата из воздуха или пара на металлических поверхностях на металле остаются частички, которые без труда удаляются водой или жирорастворяющим веществом.

Материал:
– Алюминий

Указание:
– Для 3334.660, 3335.880 и 3335.890 необходимо 2 металлических фильтра

Подходит для арт. №	для холодильных агрегатов	для воздухо-воздушных теплообменников	для чиллеров	для дверей для контроля микроклимата/ профильной двери	Ш x В x Г мм	Кол-во	**Арт. №**
3186.930/3187.930/ 3188.940/3189.940	■	–	–	–	380 x 358 x 10	1 шт.	**3285.910**
3300.040/3300.050/ 3300.060/3300.070/ 3300.080/3300.090/ 3300.110/3300.120	–	–	–	■	425 x 78 x 10	1 шт.	**3284.210**
3302.300/3302.310	■	–	–	–	190 x 95 x 10	1 шт.	**3286.120**
3302.100/3302.110/ 3302.200/3303..../ 3361..../3126.100/ 3126.115	■	■	–	–	265 x 200 x 10	1 шт.	**3286.310**
3304..../3305..../ 3328..../3329..../ 3332..../3366..../ 3127.100/3127.115/ 3128.100/3128.115/ 3129.100/3129.115/ 3130.100/3130.115/ 3360.100/3360.250	■	■	■	–	344 x 268 x 10	1 шт.	**3286.410**
3273..../3382..../ 3383..../3384..../ 3385..../3359..../ 3318.600/3318.610/ 3319.600/3319.610/ 3334.660	■	–	■	–	530 x 255 x 10	1 шт.	**3286.510**
3320.600/3334.600	–	–	■	–	500 x 558 x 8	1 шт.	**3286.520**
3386..../3387....	■	–	–	–	720 x 300 x 10	1 шт.	**3286.610**
3335.840/3335.850/ 3335.880	–	–	■	–	595 x 1030 x 20	1 шт.	**3286.530**
3335.860/3335.870/ 3335.890	–	–	■	–	1000 x 1035 x 20	1 шт.	**3286.540**
3335.790/3335.830	–	–	■	–	595 x 780 x 20	1 шт.	**3286.550**