## Комплектующие

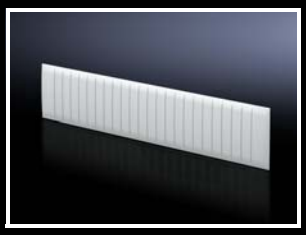

### Защитная полоска

**для модулей для установки приборов в ряд**
Для закрытия ненужных вырезов для приборов в модулях для установки приборов в ряд, макс. 12 установочных единиц (12 x 18 мм), делится каждые 9 мм.

**Материал:**
– ABS

**Цвет:**
– RAL 7035

| Кол-во | **Арт. №** |
|---|---|
| 5 шт. | **9666.650** |

### Заглушка

- Для закрытия неиспользуемых вырезов
- Подходит для предохранительного элемента, D-Switch и силового предохранительного разъединителя NH разм. 000 (3-пол., шинные системы 60 мм) в модулях с шинной системой (9666.520/.530/.533)
- Ширина: 16 - 34 мм варьируется

**Материал:**
– Полипропилен (PP)

**Цвет:**
– RAL 7035

| Кол-во | **Арт. №** |
|---|---|
| 10 шт. | **9666.660** |

### Заглушка

**для разъединителей разм. 00**
- Для закрытия неиспользуемых вырезов для силовых предохранительных разъединителей NH разм. 00 в модулях для силовых предохранительных разъединителей (9666.380/.390)
- Ширина: 117 мм

**Материал:**
– ПВХ

**Цвет:**
– RAL 7035

| Кол-во | **Арт. №** |
|---|---|
| 1 шт. | **9666.665** |

### Кабельные органайзеры

Для монтажа без инструмента на несущие шины TS 35/15 для кабельной проводки на задней стороне модулей несущих шин для приборов.

**Материал:**
– Полиамид (PA 6.6)

| Кол-во | **Арт. №** |
|---|---|
| 10 шт. | **9666.670** |

### Рама для увеличения высоты

Для установки крышки для защиты от прикосновения. Позволяет неограниченное подключение планочных силовых разъединителей NH разм. 00 (3-пол., шинные системы 60 мм).

**Материал:**
– Полистирол (PS)

**Цвет:**
– RAL 7035

| Типоразмер | | | | Кол-во | **Арт. №** |
|---|---|---|---|---|---|
| Единиц ширины | | Единиц высоты | | | |
| ЕШ | мм | ЕВ | мм | | |
| 1 | 250 | 2 | 300 | 1 шт. | **9666.680** |

1 ЕШ ≙ 250 мм
1 ЕВ ≙ 150 мм

**Указание:**
– Установка силовых предохранительных разъединителей NH разм. 00 с крышками и рамами для увеличения высоты невозможна в сочетании с другими приборами