Планочные силовые разъединители NH

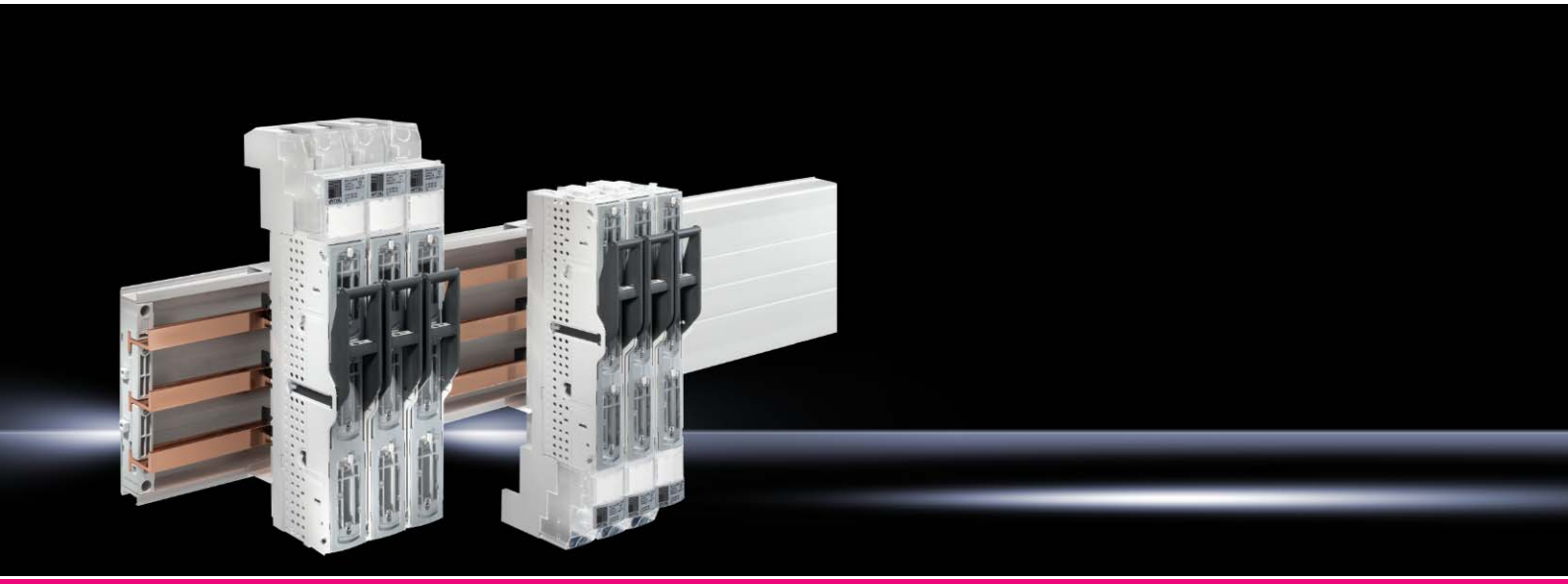

Шинная система Стр. 266 **Адаптеры подключения** Стр. 270 **Планочные силовые разъединители NH 185 мм** Стр. 336

Материал:
- Усиленный стекловолокном полиамид
- Негорючесть согласно UL 94-V0
- Контактные поверхности: посеребренная твердая медь

Цвет:
- Корпус: RAL 7035
- Крышка: RAL 7001
- Ручка: RAL 7016

Основание для тестирования:
- МЭК/DIN EN 60 947-3
- DIN EN 60 269-2 (плавкие вставки)

Размер 00

Размер	Кол-во	00	00	00	00	00	Стр.
Номинальный ток макс. А		160	160	160	160	160	
Номинальное рабочее напряжение В, ~		690, 3~	690, 3~	690, 3~	690, 3~	690, 3~	
Количество полюсов		3-пол.	3-пол.	3-пол.	3-пол.	3-пол.	
Отвод проводов		сверху/снизу	сверху/снизу	сверху/снизу	сверху/снизу	сверху/снизу	
Тип подключения		Рамная клемма	Винт M8	Рамная клемма	Винт M8	Винт M8	
Подключение круглых проводов мм^2		2,5 - 95	2,5 - 95	2,5 - 95	2,5 - 95	2,5 - 95	
Ширина мм		50	50	50	50	50	
Высота мм		400	400	400	400	400	
Для установки трансформатора		–	–	–	–	■	
Для шинных систем с межцентровым расстоянием мм		60	60	100	100	100	
Для толщины шин мм		5/10	5/10	5/10	5/10	5/10	
Арт. №	1 шт.	**9346.000**	**9346.010**	**9346.020**	**9346.030**	**9346.060**	
Комплект поставки в зависимости от продукта							
3 крепежных рычага		■	■	■	■	–	
Комплектующие							
Защитные панели клемм подключения	1 шт.	9346.460	9346.460	9346.460	9346.460	9346.460	323
Клеммы подключения	3 шт.	–	3592.010	–	3592.010	3592.010	323
Микровыключатель	5 шт.	9346.400	9346.400	9346.400	9346.400	9346.400	322