Адаптер

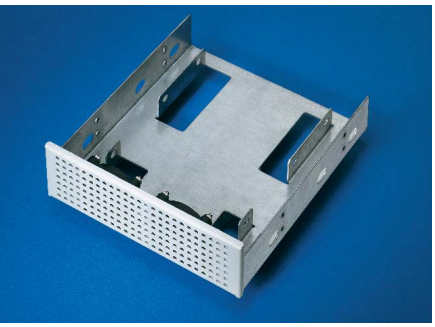

Для установки жестких дисков или дисководов 3½" в монтажные ячейки 5¼.

Материал

Листовая сталь, оцинкованная
Передняя панель, окрашенная RAL 7035.

Комплект поставки

Вкл. крепежный материал

Исполнение	Кол-во	**Арт. №**
для жест. диска 3½"	1 шт.	**3659.270**
для гибк. диска 3½"	1 шт.	**3659.280**

DC-вентиляторы для задней стенки

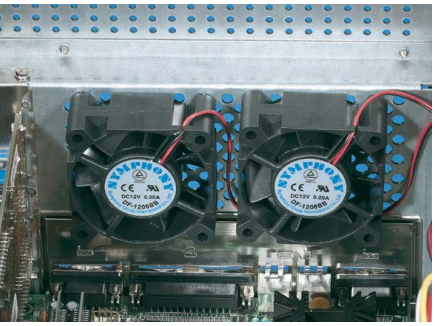

Вентилятор 12 В DC, 60 мм, для установки на заднюю стенку. Включают 2 4-полюсных разъема с подключением.

Комплект поставки

2 вентилятора с проводами подключения,
Вкл. крепежный материал

Кол-во	**Арт. №**
2 шт.	**3659.250**

Задние стенки

Для монтажа в AT/ATX Economy. По выбору с вырезом для блока питания AT/ATX или резервного блока питания.

Материал

Листовая сталь
Оцинкованная

Комплект поставки

Вкл. крепежный материал

Исполнение	Кол-во	**Арт. №**
для AT/ATX PS2 и резервного блока питания	1 шт.	**3659.290**