Профильная шина Vario V 3, передняя

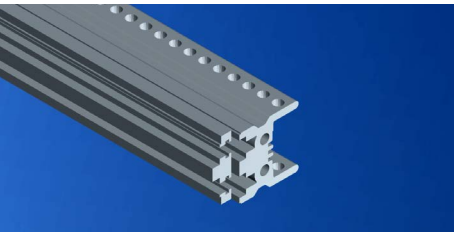

NEW

Для крепления направляющих для карт и для крепления передних панелей. При разделении напр. 6 U на 2 x 3 U,

- Передний выступ 2,5 мм в соответствии с МЭК 60 297-3-101
- Перфорация для точного монтажа направляющих для карт с шагом 1 HP
- Торцевые резьбовые отверстия M4
- Сквозное отверстие под резьбу

Материал

Алюминиевый прессованный профиль

Поверхность

Хроматированная

Полезная ширина (HP)	Кол-во	**Арт. №** без маркировки	**Арт. №** с маркировкой
84	1 шт.	**9904.745**	**9921.799**[1)]

[1)] с маркировкой шага HP

+ Дополнительно необходимо

Крепежные винты M4 x 12
Арт. № 3654.300 (кол-во = 100 шт.)
см. страницу 202

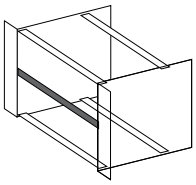

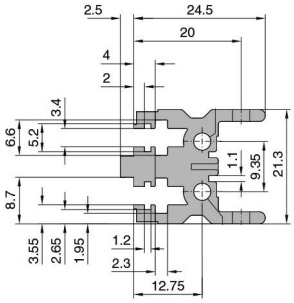

Профильная шина Vario V-Ext. 1, передняя с выступом 10 мм

Для установочно-выталкивающих ручек, тип IV, IVs и VII

Для крепления направляющих для карт и для крепления передних панелей

- Передний выступ 10 мм соответствует IEEE 1101.10 и МЭК 60 297-3-102
- Перфорация для точного монтажа направляющих для карт с шагом 1 HP
- Торцевые резьбовые отверстия M4
- Сквозное отверстие под резьбу

Полезная ширина (HP)	Кол-во	**Арт. №** без маркировки	**Арт. №** с маркировкой
40	1 шт.	**3684.961**	**-**
42	1 шт.	**3684.565**	**9921.790**[3)]
63	1 шт.	**3684.566**	**-**
84	1 шт.	**3684.567**	**9921.791**[3)]
84	2 шт.	**3685.269**[1)]	-
192	1 шт.	**3688.001**[2)]	-

[1)] вкл. 4 крепежных винта
[2)] анодирование
[3)] с маркировкой шага HP

+ Дополнительно необходимо

Крепежные винты M4 x 12
Арт. № 3654.300 (кол-во = 100 шт.)
см. страницу 202

+ Комплектующие
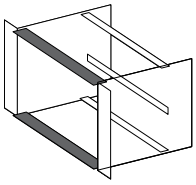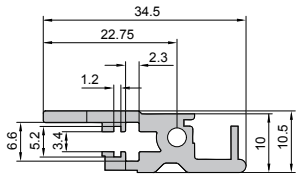
Рейка с резьбовыми отверстиями, арт. № 3684.610 (кол-во = 1 шт.) см. страницу 144