Задняя панель, на винтах

Для установки сзади.

Материал

Алюминий, 2 мм
Анодированный

Комплект поставки

Вкл. 2 19" крепежных уголка
Крепежный материал

B U	Кол-во	Арт. №	
		Ширина корпуса L = ½19"	Ширина корпуса L = 19"
3	1 шт.	**9918.119**	**3751.600**
4	1 шт.	**9918.120**	**3751.610**
6	1 шт.	**9918.121**	**3751.620**
7	1 шт.	**9918.122**	**3751.630**
9	1 шт.	**9918.123**	**3751.530**
12	1 шт.	**9918.125**	**3751.540**

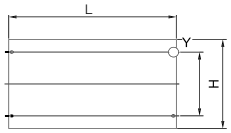

Задняя дверь, поворотная

Для установки сзади.
- На шарнирах, с предохранительным замком
- Шарниры по выбору слева или справа

Материал

Алюминий, 2,5 мм
Окрашенный

Цвет

RAL 7035

Комплект поставки

Вкл. крепежный материал

Для ширины корпуса	H U	Кол-во	Арт. №
19''	3	1 шт.	**3751.100**
19''	4	1 шт.	**3751.110**
19''	6	1 шт.	**3751.120**
19''	7	1 шт.	**3751.130**

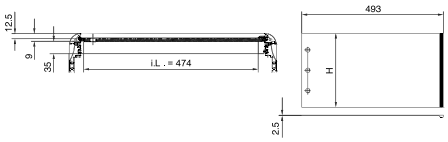

Задняя дверь для установки вентиляторов

Для установки сзади.
- С предохранительным замком
- Для вентиляторов 120 мм
- Шарниры на выбор слева или справа
- Для установки 2 вентиляторов

Материал

Алюминий, 2,5 мм
Окрашенный

Цвет

RAL 7035

Комплект поставки

Вкл. крепежный материал
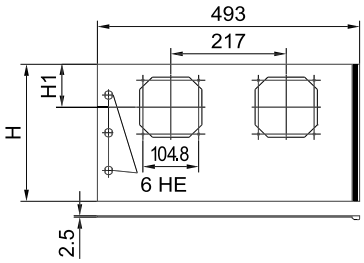
Для ширины корпуса	B U	H1 мм	Арт. №
19''	3	66,65	**3751.150**
19''	4	88,90	**3751.160**
19''	6	83,50	**3751.170**
19''	7	83,50	**3751.180**